

# LE CLUB FACE CORBEIL-ESSONNES



LES  
ENTREPRISES  
CONTRE  
L'EXCLUSION



# Présentation



**1**

**Introduction  
Générale**

**2**

**La RSE**

**3**

**Les  
domaines  
d'activités**

**4**

**Nos projets / Nos  
actions**

**5**

**Financeurs et  
Partenaires**

**6**

**Contactez-nous**

# À PROPOS DE LA FONDATION FACE

La Fondation Agir Contre l'Exclusion (FACE), Fondation Reconnue d'Utilité Publique (FRUP), est un tiers-lieu de l'action solidaire qui réunit acteurs publics, privés et associatifs dans la lutte contre l'exclusion, les discriminations et la pauvreté.

Depuis 29 ans, elle est un lieu unique de rencontre pour les entreprises et les acteurs publics agissant sur ces champs, constituant un vaste réseau français d'entreprises engagées socialement. FACE est un écosystème original composé de la Fondation, de sa Communauté, une cinquantaine de structures locales animées par des centaines de salariés et mécénats de compétence, ainsi qu'une quarantaine de fondations sous son égide.

FACE et sa communauté déploient des actions concrètes et pérennes qui visent à répondre à la diversité des besoins rencontrés par leurs bénéficiaires afin de favoriser l'égalité des chances, l'accès aux droits, aux biens et aux services essentiels, rompre l'isolement et la précarité, casser la spirale des inégalités scolaires.





# LE CLUB FACE CORBEIL-ESSONNES

est créé depuis le **7 mars 2017**.

Présidée par Dounia BENNANI, Directrice Régionale de France Horizon et animée par son Directeur Djamel CHERAD et son équipe, la fondation est composée de plusieurs entreprises de toutes tailles et de tous secteurs d'activités.

**OBJECTIF DU CLUB** : lutter contre le risque d'exclusion, de discrimination et de toutes formes de précarité,

avec **5 domaines d'activités** :



# Missions principales du Club :



## Mobilisation

La mobilisation des entreprises locales qui souhaitent développer des actions concrètes pour lutter contre les exclusions, la discrimination et la pauvreté sur leur territoire.



## Sensibilisation

La sensibilisation, l'accompagnement et la formation des acteurs économiques en faveur de la lutte contre les exclusions.



## Déploiement

Le déploiement de projets nationaux en les adaptant au contexte local.



## Animation

L'animation de plateforme d'acteurs locaux pour co-construire des actions collectives.

# Notre équipe :

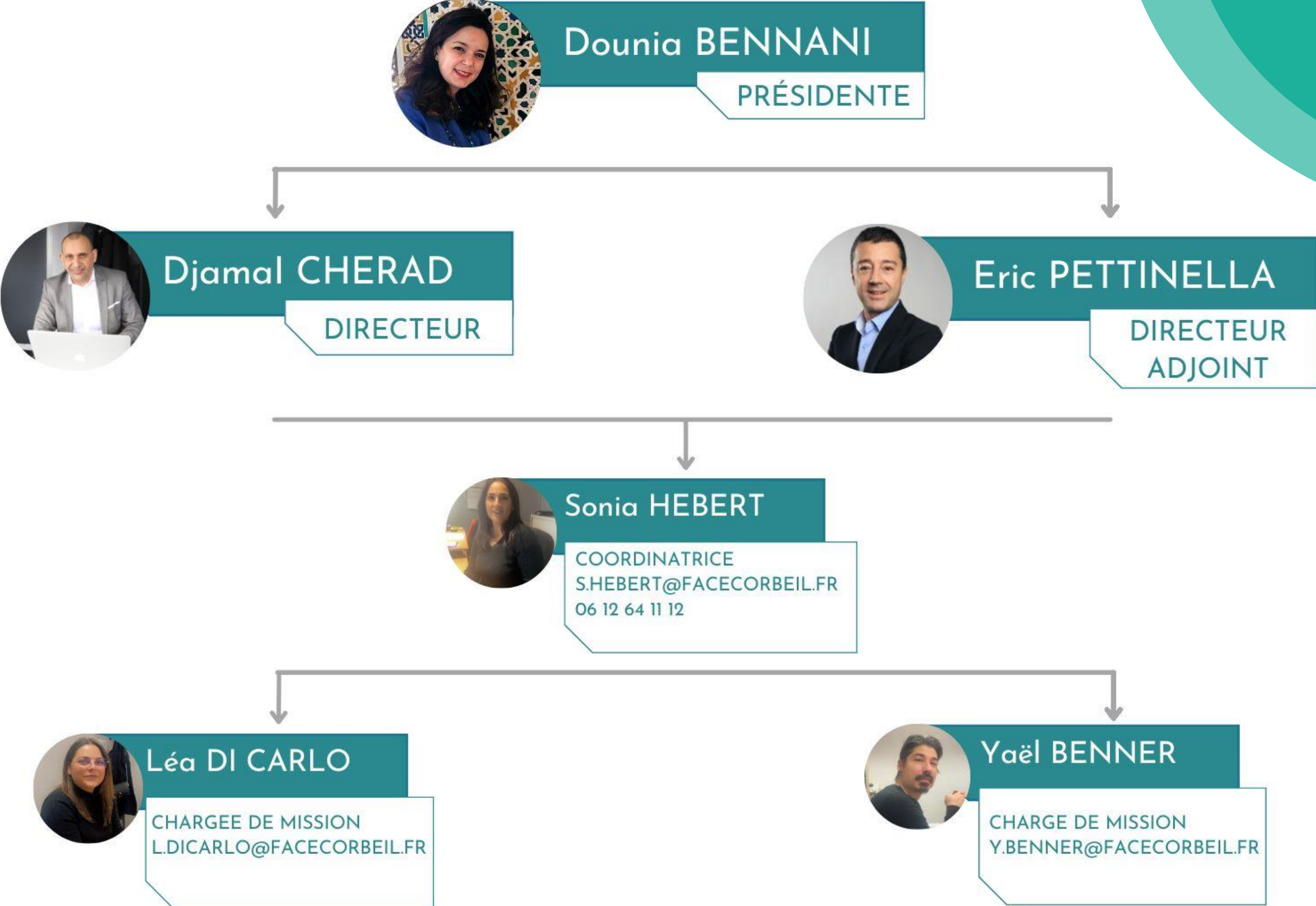



# RSE

## Votre responsabilité est la nôtre !

Rejoindre le Club FACE, c'est intégrer un mouvement favorisant l'engagement sociétal des entreprises et la solidarité de tous envers les personnes en situation d'exclusion, de discrimination ou de pauvreté. Toute alliance nécessite de construire un projet : besoins sociaux du territoire, objectifs cibles, étapes, calendrier, ressources, modèle économique... en concertation ou en co-construction avec les acteurs du territoire au niveau régional, départemental et local. La Fondation, avec l'appui de ses structures locales, est là pour accompagner ces nouvelles structures grâce à de nombreux outils et au partage de multiples expériences.





# NOS DOMAINES D'INTERVENTIONS

## ENTREPRISE

Mettre en œuvre des actions à destination de responsables de salarié.e.s d'entreprise pour les sensibiliser à la diversité, à travers des petits déjeuners thématiques, des groupes de travail, un espace de partage de bonnes pratiques ou chacun peut élaborer des projets et piloter des actions.

## EMPLOI

Accompagner les personnes éloignées de l'emploi et exclues du monde du travail à travers différents programmes.

## JUSTICE

Le programme « PPSMJ » permet d'accompagner les personnes placées sous main de justice à reprendre confiance en eux et à favoriser leur réinsertion durable.

## EDUCATION

Aider les jeunes à mieux appréhender le monde de l'entreprise à travers des ateliers collectifs de connaissance de soi, des visites d'entreprise, la découverte des métiers en réalité virtuelle, du mentorat, l'appui à la recherche de stages...



# NOS ACTIONS :

# ENTREPRISE

## LES MATINALES

FACE Corbeil-Essonnes innove et développe sans cesse des actions afin de rester au plus près des besoins des entreprises en matière de responsabilité sociétale des entreprises.

Le club organise des temps conviviaux permettant aux entreprises et partenaires d'échanger, débattre et témoigner avec des consultants experts du sujet abordé.



# NOS ACTIONS :

## EMPLOI

### MATCH POUR L'EMPLOI

Rencontre entre des entreprises pourvoyeuses de talents et des chercheurs d'emploi motivés, par le biais d'une activité sportive.

Sur la matinée, candidats et recruteurs endossent le maillot et font équipe le temps d'une activité sportive.

L'après-midi est organisée un Job dating pendant lequel les recruteurs pourront rencontrer les joueurs repérés et préparés pour des entretiens d'embauche sans CV.

### MENTORAT

Transmettez votre expérience et accompagnez des jeunes en devenant Mentor avec FACE Corbeil-Essonnes !

### SALON DE L'ALTERNANCE

Le salon de l'alternance est une journée de recrutement qui a pour objectif de promouvoir l'alternance et l'apprentissage, mais aussi de finaliser de vrais recrutements.

### VIS MA VIE D'ENTREPRISE

Programme de sensibilisation à la vie d'entreprise à destination des jeunes entre 16 et 25 ans sur un format ludique.

### PERSONNES PLACÉES SOUS-MAIN DE JUSTICE

Développer des parcours d'accompagnement socio-professionnel à destination d'hommes et de femmes placé(e)s sous main de justice.







# NOS ACTIONS :

## EDUCATION

### BOURSE AU STAGE

Chaque année, les collégiens de 3ème poussent la porte de l'entreprise pour réaliser un stage d'une durée de 3 à 5 jours. Tous n'ont pas la même chance de réaliser un stage de qualité,

Accueillir un.e collégien.ne de 3ème, c'est non seulement impliquer votre entreprise dans une **démarche citoyenne**, mais c'est aussi affirmer votre attachement sur le territoire en renforçant le lien école/entreprise.

### DISCOVERY

Le projet Discovery place les jeunes au coeur d'un dispositif innovant d'orientation par alternance. Il comprend un accompagnement intensif de jeunes et des périodes de découverte en entreprise tout au long de l'année.



# ZOOM SUR ...

## LE MENTORAT

### LE MÉCÉNAT DE COMPÉTENCES, UN LEVIER AU SERVICE DE LA RSE !

L'entreprise contribue au développement socio-économique du territoire, à travers ses activités mais également à travers son engagement sociétal. Sur la base du volontariat, les collaborateurs peuvent donner de leurs temps à une association.

#### LE MENTORAT

Mentorer un jeune, c'est échanger avec lui une ou plusieurs fois par an pour le soutenir dans son orientation et le guider dans la définition et la mise en œuvre de son projet professionnel : création d'une page LinkedIn, relecture et conseil CV ou lettre de motivation, recherche de stage, d'emploi ou d'alternance, préparation à un entretien d'embauche, présentation de son métier ou parcours...

*Afin de permettre la poursuite d'actions en faveur des publics en voie d'exclusion, nous vous invitons à marquer votre engagement à travers les campagnes d'adhésion à notre club.*

*Ainsi, en adhérant, vous serez partie prenante de notre plan d'actions.*

*Cette engagement permet de renforcer l'égalité des chances en matière d'insertion professionnelle.*

Le dispositif de Mentorat vise à faciliter l'accès et le maintien dans l'emploi des personnes rencontrant des difficultés d'accès à l'emploi.





# NOS FINANCEURS



Cofinancé par l'Union européenne



# NOS PARTENAIRES



Maison de l'emploi et de la formation  
Grand Paris Sud





# NOUS **CONTACTER**



**Djamel CHERAD**

Directeur

**Eric PETTINELLA**

Directeur Adjoint

 01.69.22.10.53

75 avenue Serge Dassault | 91100 Corbeil-Essonnes  
01.85.61.05.65  
[www.facecorbeil.fr](http://www.facecorbeil.fr)

 **Face Corbeil-Essonnes**

**Sonia HEBERT**

Coordinatrice | Référente entreprise

 06.12.64.11.12

 [s.hebert@facecorbeil.fr](mailto:s.hebert@facecorbeil.fr)